

nicht maßstäblich

Bürgermeister
- Bauamt -
07. DEZ. 2022
Ilsfeld

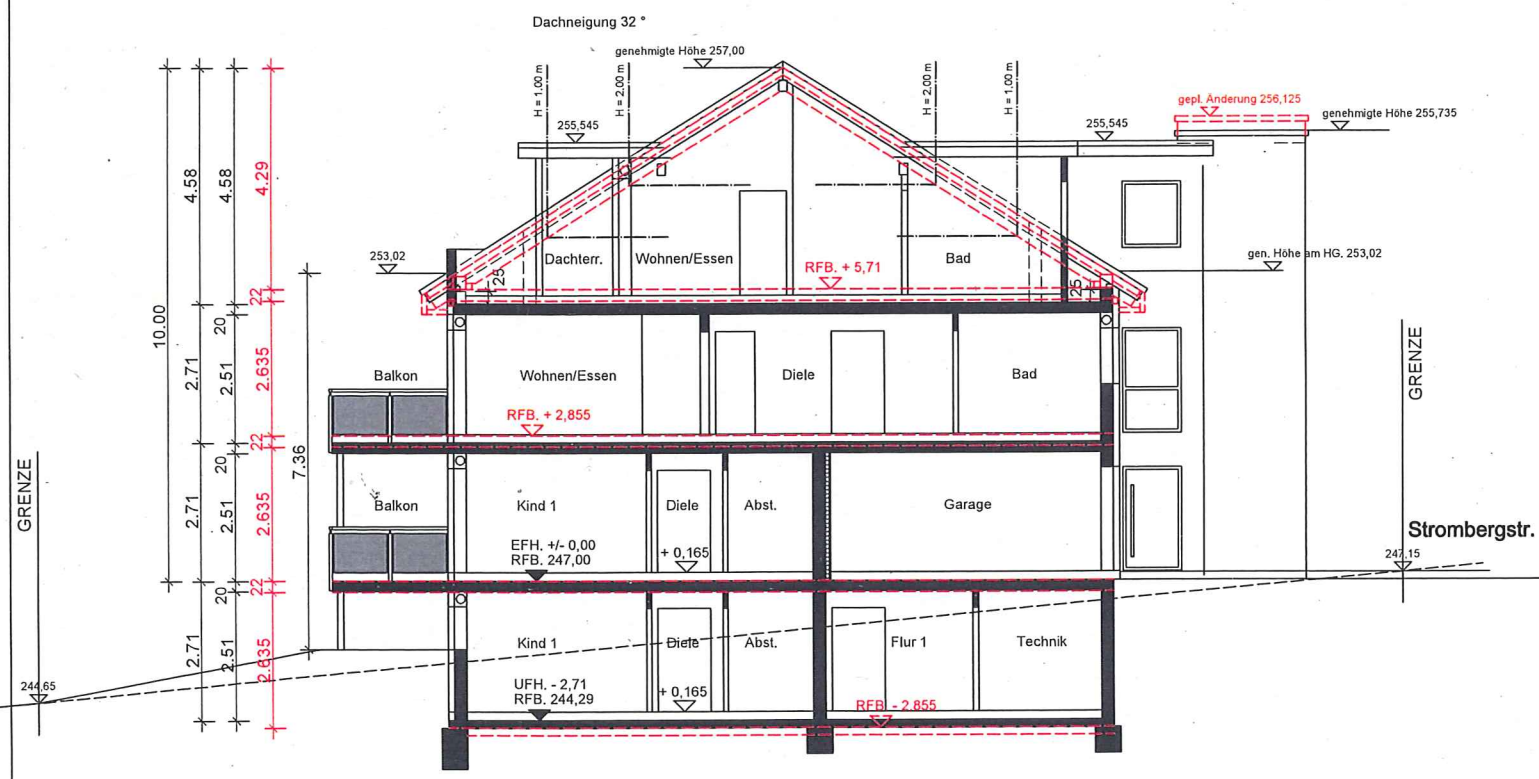
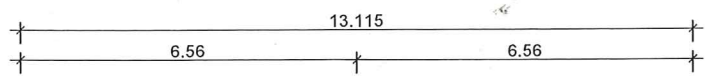
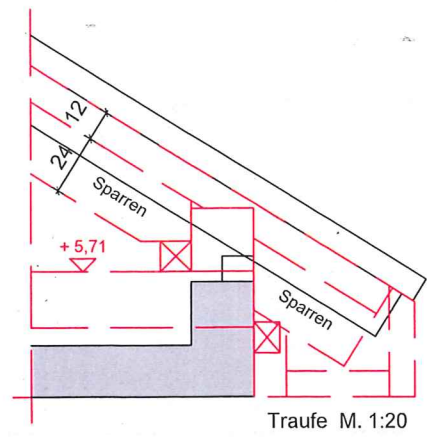

j. möhler
freier architekt dipl. ing (fh)

eschenstrasse 15
74613 öhringen
tel. 07941-91430
fax. 07941-914343

BAUHERR

BAUVORHABEN
**NEUBAU EINES BARRIEREFREIEN
5-FAMILIENWOHNHAUSES
MIT GARAGEN-STELLPLÄTZEN
UND KINDERSPIELPLATZ
in 74360 Ilsfeld
Strombergstraße, Flst. 10520**

DARGESTELLT
SCHNITT A - A

MASSTAB 1:100	PLAN NR.	DATUM/GEZ. 20.10.2020 / 02.12.2022
BAUHERR		ARCHITEKT

nicht maßstäblich

Bürgermeister
- Bauamt -
07. DEZ. 2022
Ilsfeld

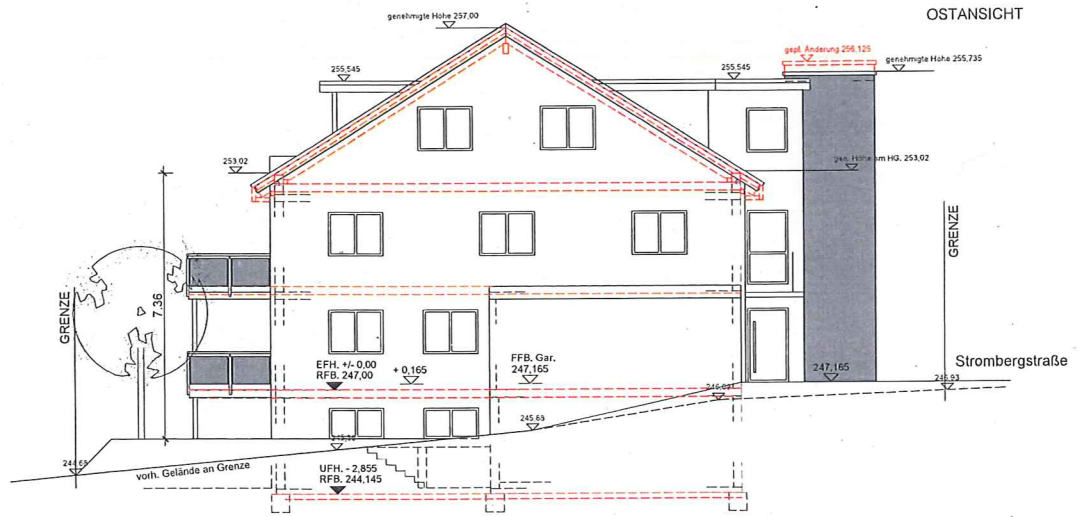
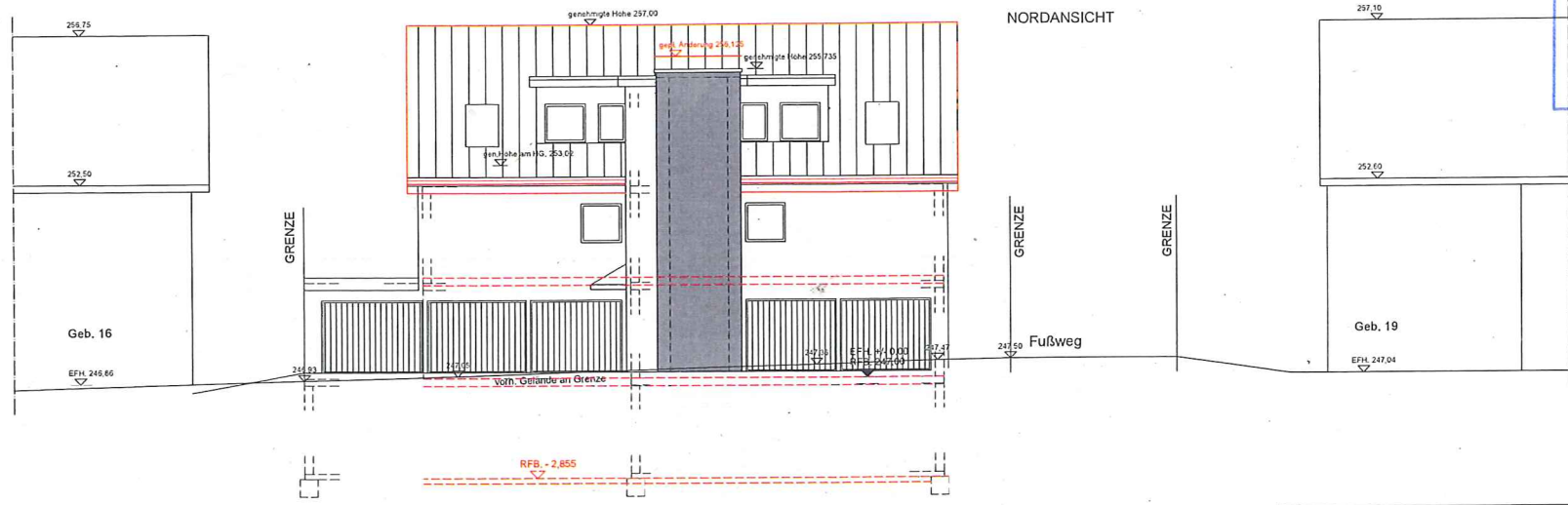

j. möhler
freier architekt dipl. ing (fh)

eschenstrasse 15
74613 öhringen
tel. 07941-91430
fax. 07941-914343

BAUVORHABEN
**NEUBAU EINES BARRIEREFREIEN
5-FAMILIENWOHNHAUSES
MIT GARAGEN-STELLPLÄTZEN
UND KINDERSPIELPLATZ**
in 74360 Ilsfeld
Strombergstraße, Flst. 10520

DARGESTELLT
ANSICHTEN NORD + OST

MASSTAB 1:100	PLAN NR.	DATUM/GEZ. 20.10.2020/02.12.2022
BAUHERR		ARCHITEKT

nicht maßstäblich

Bürgermeisteramt
-Bauramt-
20. DEZ. 2022
Ilsfeld

SÜDANSICHT

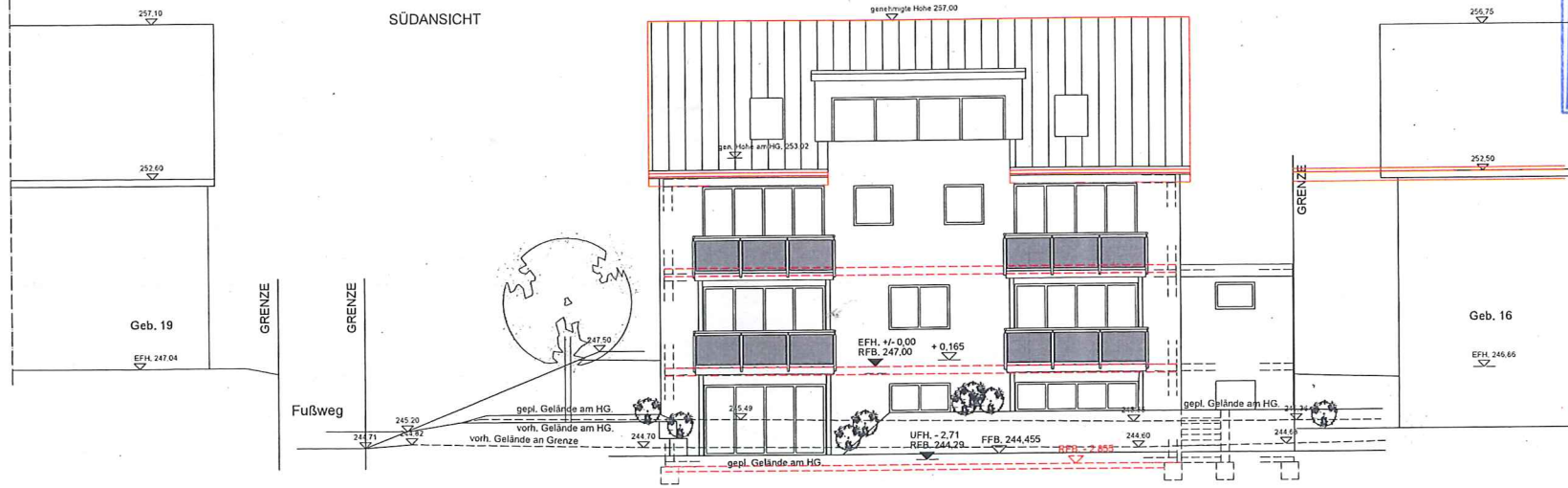

WESTANSICHT

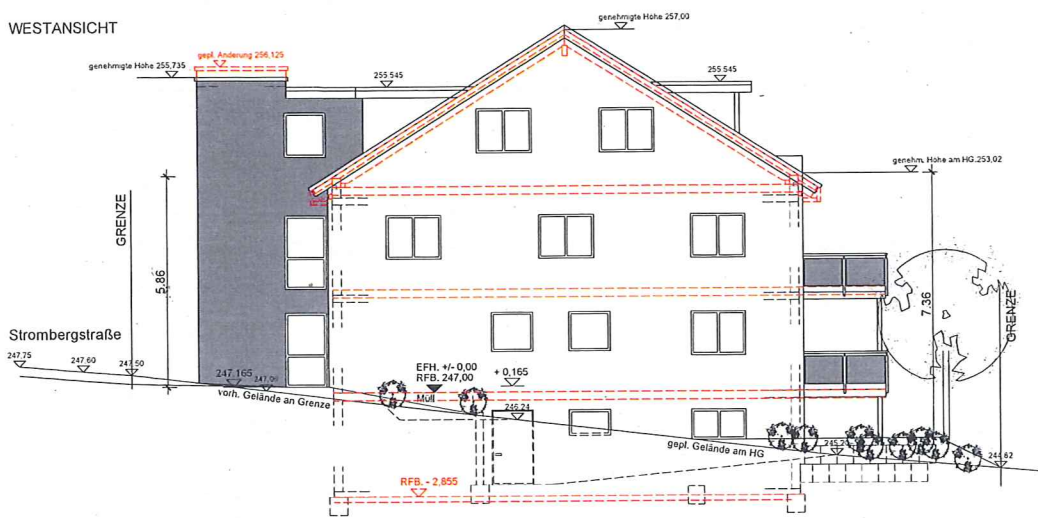

j. möhler

freier architekt dipl. ing (fh)

eschenstrasse 15
74613 öhringen
tel. 07941-91430
fax. 07941-914343

NEUBAU EINES BARRIEREFREIEN
5-FAMILIENWOHNHAUSES
MIT GARAGEN-STELLPLÄTZEN
UND KINDERSPIELPLATZ
in 74360 Ilsfeld
Strombergstraße, Flst. 10520

DARGESTELLT

ANSICHTEN SÜD + WEST

MASSTAB
1:100

PLAN NR.

DATUM/GEZ.
20.10.2020 / 02.12.2022

BAUHERR

ARCHITEKT